

Planas kan. L.Nr. () 174

Forma 37-15

(Irenginio pavadinimas)

(Abrisė) (Planas)

KORTELE

15-A-15

(Irenginio pastatymo medžiaga)

Malpeda

Planeto nomenkl.

(Miestas)

(Gatvė)

SULINIO PŪVIAI
(Mažmenys duoti cm)

Vertikalinis

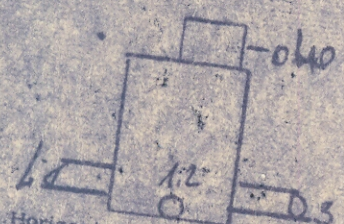

Horizontalinis

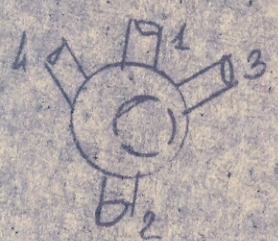

Pririšimo brėžinys

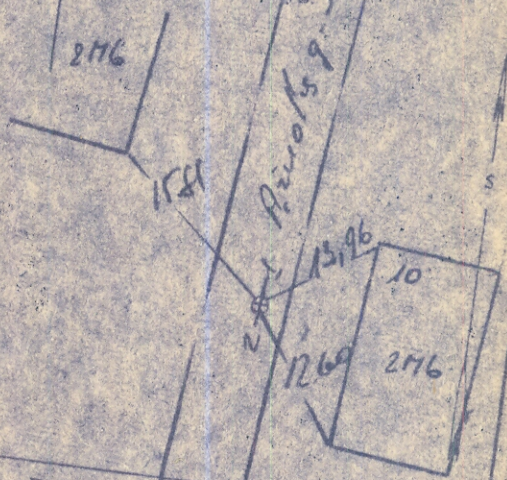

Pastabos

Pavadinimas	Medžiaga	Diametras mm	Atstumas nuo dangčio	Atstumas
anglis	med.	0.60		10.36
med.	asfalt.		0.00	10.36
mos	bet.			
mos	bet.	1.00	1.35	9.01
Nr. 1	bet.	200	Viršus Apačio	1.30 9.06
Nr. 2	bet.	200	Viršus Apačio	1.35 9.01
Nr. 3	bet.	200	Viršus Apačio	1.26 9.10
Nr. 4	bet.	200	Viršus Apačio	1.25 9.11
Nr. 5			Viršus Apačio	
Nr. 6			Viršus Apačio	
Nr. 7			Viršus Apačio	
Nr. 8			Viršus Apačio	

Lipynas 1
(Medžiaga, kiekis)

Ar yra vandens?

Ar yra dujų?

Miesto Statybos Projektavimo Institutas

Objekto Nr. 05-916K

Sudaryė

Patikrinė

1977 m. Vain. 7 d.

(Kortelės sudarymo data)

KORTĖLĖ

Nr. 10/124

15-A-15

(Kommunikacija) (Išorinio pavadiniams)

(Miestas) (Gairė)

(Planeto nomenklatura)

SULINKIO PAVILAI (Matavimų duomenys)

PRIRISIMO BRĖŽINYS

Vertikalinis

Horizontalinis

Pavadinimas	Medžiaga	Diametras	Atstumas nuo dangčio	Altitudė	Lipynės (Modifika, kiekis)	
Dangtis	1st	0.50		9.96	Ar yra vandens? 4.05	
Čėmė	0.100		0.00	9.96	Ar yra dujų?	
Sienuos	pt.				Pastabos	
Dugnas	pt.	1.00	0.55	9.94		
Vandens	Nr. 1	100	Viršus	0.40	9.50	Intensyvių tyrinėjimų INSTITUTAS
	Nr. 2	100	Apieš	0.50	9.14	
	Nr. 3	200	Viršus	0.25	9.59	
	Nr. 4	100	Apieš	0.35	9.59	
	Nr. 5		Viršus			
	Nr. 6		Apieš			
	Nr. 7		Viršus			
					Sudėre	(parašas) (pavardė)
					Pastarino	(parašas) (pavardė)
					197. m. ... mėn. 7. d.	
					(Išorinio tyrinėjimo data)	